

商工貯蓄共済

【商工貯蓄共済】は貯蓄、融資、保障が三位一体となった商工会員のための共済制度です。

3つの備えが月額2,000円(1口)

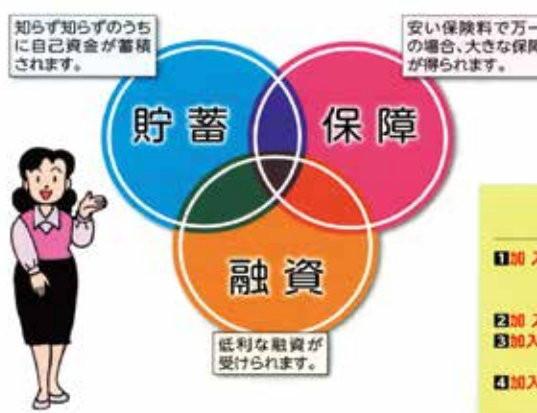

加入制度について

- 加入資格：商工会の会員、家族及び従業員ならびに商工会の職員とその家族で、年齢5歳6ヶ月以上65歳6ヶ月未満の健康な方。
- 加入期間：10年間
- 加入できる最大口数：被共済者1人につき20口まで(但し、満15歳未満は10口)
- 加入プラン：貯蓄型のモデル1のほか保障重視型もあります。

貯蓄と健康をサポート! 万一の時の死亡保障も付いています

- 貯蓄** 掛金から年間の生命保険料と事務経費を差し引いた残りが「貯蓄積立金」になります。(10年満期)
- 保障** 病気、事故による死亡及び高度障害の場合、加入時年齢に応じて死亡共済金をお支払致します。

加入時年齢	1口あたり死亡共済金
6~46歳	100万円
47~54歳	50万円
55~65歳	25万円

加入の特典

- 人間ドック経費助成制度**
月額10,000円(5口)以上ご加入の方を対象に、人間ドック等の費用(年1回・上限8,000円)を助成します。
○5口以上の加入…加入者又は被共済者のいずれかが対象
○10口以上の加入…加入者、被共済者の両者とも対象
○会員福祉共済にもご加入頂いている場合は、上限10,000円

- 無料法律相談**
無料で弁護士の法律相談をご利用頂けます。ご相談のお申込みは、商工会各支所で受付いたします。

- 前納報奨金制度**
1年分の掛金を前納すると、1年経過後に1口あたり1,200円の報奨金がつきます。

- 商工会おススメプラン** 掛金月額10,000円(5口)・前納12か月分(年払い)人間ドック経費助成が受けられる5口加入と年払いでの前納報奨金制度活用、また被保険者は保障料の安いお子様・お孫さんでのご加入がおススメ。

- ◎被保険者が女性・6歳の場合
年積立額=年支出額120,000円-保険料3,240円-手数料6,000円+配当金(予定年利0.15%)
お得1 人間ドック経費助成制度が利用出来ます! +8,000円
お得2 前納報奨金制度でキャッシュバックがあります! +6,000円
★商工貯蓄共済には、「医療保障特約型」もあります。詳しくは、商工会へお問合せ下さい。

岡山県最低賃金が改定されました

発効日 平成26年10月5日

岡山県最低賃金は、原則として、岡山県内の事業場で働く常用、臨時、パートタイマーなどすべての労働者と、労働者を1人でも使用しているすべての使用者に適用されます。使用者も労働者も今一度チェックをお願いします。



※最低賃金未満の労働契約は無効です。

あなたも商工会に入りませんか?

赤磐商工会では
商工会員を随時募集しています

経営についてのご相談など気軽にご相談ください。セミナー、講習会や各種金融、税務、労務等、相談の場を設けております。

- ◆入会資格
赤磐商工会の地区内(赤磐市、岡山市瀬戸地区)に引き続き6か月以上、営業所、事務所、工場または事業場を有する商工業者です。
※農業者の方もご加入いただけます。

まずは、お気軽に最寄りの商工会までお尋ねください。職員一同お待ちしております。

10年満期用 先進医療特約の限度額が通算2000万円にアップしました。2014年10月23日改定

商工貯蓄共済 医療保障特約型

ご加入例 10年満期、基本入院給付金日額10,000円でご契約の場合 (基本入院給付金日額5,000円プランもご契約いただけます)

無事故給付金(10万円)	5年	10年
病気やケガで入院されたとき (疾病・災害入院給付金)	1日あたり10,000円	
手術をされたとき (手術給付金)	手術1回につき40万円・20万円・10万円	
入院や手術がなかったとき (無事故給付金)	5年毎に10万円	
先進医療を受けたとき (先進医療給付金)	通算2,000万円	

自動更新

今年は早めの準備で決算確定申告個別相談へ

開催日一覧 開催時間：9:00~12:00・13:00~16:00(全日・全地区)

山陽地区	赤坂地区	熊山地区	吉井地区	瀬戸地区
2月16日(月)	2月27日(金)	2月23日(月)	2月18日(水)	2月18日(水)
2月19日(木)	3月5日(木)	3月3日(火)	2月23日(月)	2月23日(月)
2月25日(水)	3月11日(水)	3月12日(木)	3月2日(月)	3月2日(月)
3月2日(月)			3月6日(金)	3月6日(金)
3月4日(水)			3月12日(木)	3月11日(水)
3月6日(金)				
3月11日(水)				

★会場は、赤磐商工会各支所です。

申告準備が出来たら、すぐに商工会へ!

確定申告の準備はできていますか? そろそろ確定申告の時期が近付いてまいりました。早めに準備をして、確定申告を行いましょう。

- ☆確定申告に必要な書類
各種控除証明書：生命保険・地震保険・国民年金保険料、小規模企業共済等掛金、国民健康(建設国保)保険料、住宅借入金等控除に関わる書類、源泉徴収票(事業以外の収入がある方・公的年金含む)
医療費控除の対象者：所得の5%以上もしくは年間10万円を超える医療費を負担した人(領収書を受診者、医療機関ごとに集計し保存しておいてください。)

★詳しいことは、商工会本部・支所窓口までおたずねください。

- 本部・山陽支所 赤磐市下市357-7 TEL:086-955-0144
- 赤坂支所 赤磐市町列田508-1 TEL:086-957-3169
- 熊山支所 赤磐市松木623(赤磐市熊山支所2F) TEL:086-995-1400
- 吉井支所 赤磐市周匝141-1 TEL:086-954-0502
- 瀬戸支所 岡山市東区瀬戸町瀬戸91-15 TEL:086-952-0323

経営・税務・労務・金融相談は、商工会へ

赤磐商工会情報

岡山県赤磐市・岡山市東区瀬戸町で事業主様へ経営支援を行う公益法人です。発行・編集/情報化広報委員会 年間約8,000件の経営相談支援に取り組んでいます。

2015年1月発行 No.18

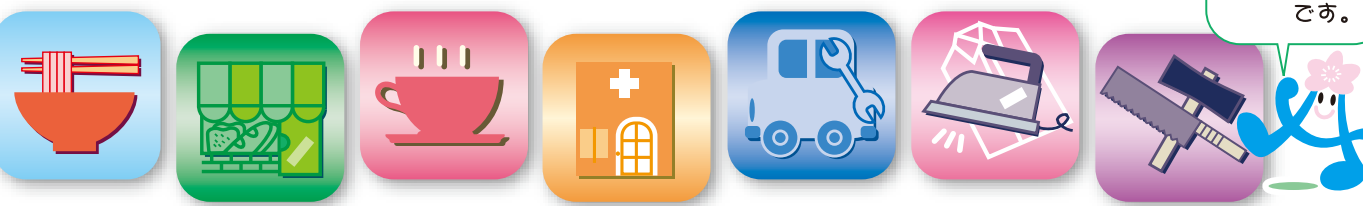

赤磐商工会員募集中!
赤磐商工会では、経営者をサポートするメニューがフルラインナップ。借入・銀行対応、税務・労務、販売促進、パソコン操作、法律問題、信用情報、開業など、経営に関するトータルな相談窓口です。さらに、会員向け健康診断、会員同士のコミュニケーションになるゴルフや旅行もあります。

赤磐商工会のキャラクター「あかっぴー」です。

お問い合わせは 赤磐商工会 TEL.086-955-0144 http://www.akaiwascl.org/

新年のご挨拶

会長 金谷 征正



地域商工業者の持続的発展を

明けましておめでとうございます。会員の皆様には輝かしい新年をお迎えのこととお慶び申し上げます。さて、昨年は12月早々の国政選挙となり、慌ただしい年末となりました。「国民が納得できる地方創生」と「小規模企業の応援」を必ず実現してくれる内閣であって欲しいと念願しております。そんな中、昨年3月、小規模企業振興基本法が閣議決定され、我々小規模企業を取り巻く環境は、大きく変わろうとしております。地域の商工業者の皆様には、これをチャンスと捉え前向きに行動に移して、持続的に発展してもらいたいと願っております。今年も役員一同、会員の皆様のお役に立つ商工会を目指して前進して参りますので、より一層のご指導・ご鞭撻の程よろしくお願いたします。

小規模企業振興基本法(小規模基本法)とは?

ポイント

「成長発展」という理念に加えて、「事業の持続的発展」を基本原則に位置づけ、個人事業主を含めた小規模事業者が日本経済の中心として活躍できるよう、今後長期にわたって環境整備するための法律です。

■基本的施策の4つの柱

- ①潜在需要の掘り起こしの推進
- ②多様な個々の能力を活かせる人材を確保・育成する
- ③地域活性化に資する事業の推進
- ④商工会をはじめとした支援機関や行政などが連携し、支援できる体制の構築

■10の重点施策

- ビジネスプラン等に基づく経営の推進
- 需要開拓に向けた支援
- 新事業展開や高付加価値化の支援
- 起業・創業支援
- 事業継承・円滑な事業廃止
- 人材の確保・育成
- 地域経済に波及効果のある事業の推進
- 地域のコミュニティを支える事業の推進
- 支援体制の整備
- 補助金申請手続きの簡素化・施策情報の提供

あかいわ再発見! いいちいい人 美味しいもの



国指定史跡・両宮山古墳(赤磐市和田)に伝わる稚媛(わかひめ)伝説をテーマにした「稚媛絵画コンクール」(赤磐商工会主催)の表彰式を11月3日(月・祝)に開催された「あかいわ祭り」(赤坂ファミリー公園)で行いました。100点の応募作品の中から、11点が入賞しました。当日、イベント会場で入賞作品の展示を行い、来場者の関心を集めました。

賞名	氏名	学校名	学年
グランプリ	福本 瑞季	山陽北小学校	4年生
金賞	岩中 颯希	山陽北小学校	2年生
銀賞	青山 佳加	仁美小学校	6年生
銅賞	縄田 佑菜	江西小学校	6年生
銅賞	吉井 彩乃	山陽北小学校	3年生
銅賞	吉井 萌華	山陽北小学校	6年生
稚媛賞	池本 咲月	山陽北小学校	4年生
稚媛賞	岩藤 里奈	桜が丘小学校	2年生
稚媛賞	遠藤 悠菜	山陽北小学校	5年生
稚媛賞	海田 千尋	江西小学校	6年生
稚媛賞	平井 彩花	山陽北小学校	3年生

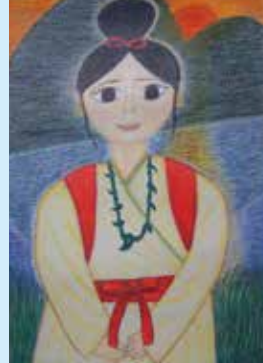

赤磐商工会では、地域の子供たちの健全育成に寄与するため、全国商工会珠算検定試験を実施しております。今年度もたくさんの方の受験者がありました。合格者の皆さん、おめでとうございます。

平成26年度 珠算検定合格者		
◆173回珠算検定試験/平成26年6月15日(日) 合格者20名	◆174回珠算検定試験/平成26年9月21日(日) 合格者14名	◆175回珠算検定試験/平成26年11月16日(日) 合格者7名
2級 森 聡子(小5)	1級 山下 大輝(小2)	2級 松島 史弥(小6)
3級 大塚 博斗(小5)	3級 棚田 敏也(小6)	3級 中山 涼花(小4)
3級 松本 武大(小3)	3級 戸川 電希(小6)	3級 難波 都羽(小4)
4級 戸川 電希(小6)	4級 山本 智大(小2)	5級 難波 大輝(小4)
山下 雄一郎(小4)	4級 梶原 千代(小5)	5級 舟倉 康太(小3)
湯原 琉偉(小3)	4級 小林 侑奈(小3)	6級 大塚 準斗(小3)
江田亜加理(小3)	4級 高津 倫子(小3)	7級 大塚 準斗(小3)
中山 涼花(小5)	4級 森伊 七海(小5)	7級 若藤 桃花(小3)
5級 梶原 千代(小5)	5級 武内 結那(小3)	
5級 小林 侑奈(小3)	6級 江本 陸真(小3)	
5級 高津 倫子(小3)	6級 梶原 初(小3)	
5級 森伊 七海(小5)	6級 梶原 康太(小3)	
6級 難波 大輝(小4)	8級 森伊孝太郎(小3)	
山口 倅生(小3)		
白石 和(小3)		
武内 結那(小3)		
大塚 準斗(小3)		
梶原 初(小3)		
森伊孝太郎(小3)		



※協力珠算教室
☆ネオ珠算教室
赤磐市桜が丘5-11-1

たくさんのご来場ありがとうございました!

赤磐産品展示即売会 10月19日(日)
第4回 やっぱいあかいわ生まれ!



毎回地域の皆様から大好評の「やっぱいあかいわ生まれ!」を赤磐市下市の山陽産業会館にて開催いたしました。暖かい日差しの中、多くの方のご来場により、お子様からお年寄りまでにごやかに楽しんでいただきました。赤磐地域で作られる日本酒・食品をはじめ工芸品等々魅力あふれる商品の数々を地域の方に知っていただきファンになっていただくとう始めましたが回を重ねることにすっかり地域に愛されるイベントとなりました。



出展者一覧

No.	事業者名	住所	電話
1	赤磐酒造株式会社	河本1113	086-955-0130
2	赤磐ふるさとの味研究会	下市344	086-955-6175
3	石窯パン工房 麦のひげ	河本1010	086-956-1641
4	岡野農産事務所	熊崎313-1	086-956-3808
5	株式会社岡山バイオ研究所	南方664-1	086-955-1184
6	熊山農産物直売センター	沢原158-3	086-995-9500
7	桜 酢	瀬戸町宗堂485-1	086-953-0885
8	笹基商店	瀬戸町宗堂482	086-953-0292
9	笹基醤油醸造元	瀬戸町宗堂459-4	086-953-0616
10	株式会社GFJ	仁堀東318-1	086-958-9090
11	てつろう工房	瀬山126	086-954-1689
12	錦旗成製菓	上市218-1	086-955-1928
13	丸山刺繍株式会社	桜が丘西9-24-5	086-955-3703
14	室町酒造株式会社	西中1342-1	086-955-0029
15	山近醤油醸造場	瀬戸町大井200	086-953-0625
16	有限会社山本製菓	下市381-5	086-955-0067

あかいわ祭り出店
11月3日(月・祝)あかいわ祭りに射的で出店しました。天候にも恵まれ、たくさんのお客さんに楽しんでいただくことができました。また、お客さんとの接し方など部員間でも勉強になり、当日の朝準備の時間も早かったですが、それぞれの部員ができることから参加することで部員同士の結束もさらに強まりました。



青年部・女性部コーナー
11月22日(土)瀬戸内市牛窓にて開催された交流研修会に参加しました。岡山、瀬戸内、和気、備前、吉備中央町地区の青年部員と交流を図るとともに若手経営者向けセミナーを開催しました。今年度は「社会人として大切なことはみんなディズニーランドで教わった」の著者、香取貴信氏をお招きし「最幸のチームを創るリーダーシップ!!」をテーマに講演頂きました。会社、商工会、地域においてもリーダーの役割を担う青年部員にとって大変心に響く内容でした。

青年部員増強運動実施中!
*40歳以下の経営者、後継者の方は青年部へのご加入をお勧めします。

9月13日(土)、赤磐特産館アグリ駐車場に女性部設立10周年記念事業を行いました。交通安全を祈りながら、赤磐商工会のイメージキャラクターのあかっぴーが刺繍されたタオルハンカチと夜光タスキを配布しました。

また、11月3日(月・祝)に行われたあかいわ祭りに、豚汁、ぜんざい、お茶、くじ引き、焼きそばを出店しました。どれも好評で、無事に完売し、盛況のうちに終わることができました。赤磐商工会女性部は今後も、地域活性化のための事業に取り組み、地域の行事に積極的に参加していきます。

女性部員増強運動実施中!

新入会員紹介

平成26年6月~11月承認分

ベリーズホーム天神の森
緑の木々に囲まれた環境でゆったりとお過ごしいただけます。小規模多機能型住宅介護施設でお待ちしています。
住所: 赤磐市西窪田6-7
TEL: 086-958-5225
FAX: 086-957-9544
年中無休でサービス提供いたします

バラを召ませ
熊山英国庭園のティールーム長山紀子があなたの芸術を広めます。
「個展を募集!!」
住所: 赤磐市殿谷170-1(熊山英国庭園内)
TEL: 090-1355-5677
定休日: 毎週水曜

S・A・P
一級建築塗装技能士が2名も在籍し、より高品質で施工し、お客様一人一人に合った低価格が自慢の塗装・防水店です。
住所: 岡山市東区瀬戸町観音寺488
TEL: 086-953-4484
FAX: 086-953-4485

八剣伝山陽町店
営業時間 17:00~2:00
(オーダーストップ1:15)
大小宴会等、ご予約承ります。時間外までのご予約も承りますのでお気軽にご相談ください。
アルバイト募集!!
住所: 赤磐市沼田858-1
TEL: 086-955-9151

サラ SARAH.
ご来店から最後までワンオーナーで対応させて頂いております。髪的美しさを大切にしながらスタイルをご提案致します。
住所: 赤磐市吉原170-3
TEL: 086-995-2207
営業時間: 10:00~18:00
定休日: 毎週月曜日、第1・3日曜日

エスケースタイル(山陽オオクワ倶楽部)
国産・外国産のクワガタやカブトムシをお探しなら『山陽オオクワ倶楽部』をご利用ください!!
住所: 赤磐市山陽3丁目5-12
TEL: 090-6419-6464
HP: <http://sanyonomori.ocnk.net/>

プラスト工房 彫刻堂
出張体験会致します。6名から予約できます。スタッフの方も親切丁寧に教えて頂き、世界に一つのステキなグラスが完成し、良い体験が出来ました。(参加者)
住所: 岡山市東区瀬戸町瀬戸448-1
携帯: 080-4557-3636
FAX: 086-206-3119

橋本保険事務所
人生の4つのリスク(死亡・病気・就業不能・介護)の備えや、3つの資金(住宅・教育・老後)作りのお手伝いをしてあります。生命保険の証券診断もご相談ください。
東京海上日動あんしん生命保険株式会社 代理店
代表: 橋本 和也
住所: 岡山市東区瀬戸町光明台228-13
TEL: 090-6435-8223
FAX: 086-952-4830

商工会ミニニュース

熊山ひまわりプロジェクトを実施しています

今年度より熊山地区において「ひまわりプロジェクト」を実施しています。これは、震災復興の願いを込めて始まった「福島ひまわり里親プロジェクト」に賛同するもので全国に広がっています。「福島ひまわり里親プロジェクト」で検索!



7月ひまわりが満開に!
地元とよた保育園様と老人クラブ様にもご協力頂きました

会員交流を図り姫路へ親睦旅行

10月28日(日)
商工会員・従業員親睦旅行に参加者65名で姫路へ行きました。揖保乃糸資料館そらめんの里や瀬菊酒造で見学や買物、そして黒田官兵衛大河ドラマ館や姫路城の見学を楽しみました。1日を通して会員同士のコミュニケーションをとることができました。



揖保乃糸資料館にてガイドさんの説明によりそらめんの歴史や製造について見学しました。
瀬菊酒造にてガイドさんによる説明やお酒の試飲などをしました。

募集!参加費無料!!
ママ、パパと作る。ぼく、わたしの
お誕生日ケーキ♪ HAPPY BIRTH DAY!
米粉を使って作っちゃおう。DAY!
小学生とご家族10組限定。
2015年 2月15日(日) 12:30~18:00
会場: 赤磐市塚が丘いきいき交流センター(駐車場あり)
お問い合わせ: TEL 086-955-0144 赤磐商工会(担当:石井)

赤磐酒蔵巡りバスツアー
11月1日(土)
赤磐市市民活動センターどんぶらこ主催・赤磐商工会協力で、利守酒造、室町酒造、赤磐酒造三つの酒蔵を巡りました。46名の参加をいただき、お酒も入り、賑やかな1日を過ごしました。

働くクルマinあかいわ祭り
11月3日(月・祝)
赤磐商工会では、「働くクルマコーナー」を運営しました。20mの高さまで上がる高所作業車、建設現場で活躍するバックホーの乗車体験は、子供たちにとって貴重な体験となりました。
高さ20mから見る景色はちょっとこわい!?

Mスクエアードジャパン株式会社
お客様のご予算に応じた自動車販売を心掛けております。お気軽にお問合せください。
住所: 赤磐市立川895-79
TEL: 086-954-4404

工業部会視察研修旅行
10月24日(金)~25日(土)
滋賀県長浜市で開催された「びわ湖環境ビジネスメッセ2014」に参加しました。日本最大級の環境産業総合見本市で環境ビジネスに取り組む316企業が展示しており、有意義な視察となりました。2日目は、京都観光を行いました。
目新しい製品を体感しながら出展者の説明を聞いています。

商工会合併10周年記念ゴルフ大会開催
11月16日(日)
山陽ゴルフ倶楽部にて、第4回商工会合併10周年記念ゴルフ大会が開催されました。会員事業所の従業員、関係者等40名の参加をいただきました。
優勝: 福井秀一
準優勝: 山本昌則 第3位: 篠田幸夫