

赤磐商工会情報

平成23年 2月発行

発行元：赤磐商工会

赤磐市下市357-7 TEL086-955-0144



会長ご挨拶



赤磐商工会 会長
かなだに ゆきまさ
金谷 征正

皆様、こんにちは。今年の幕開けは県北から山陰地方に降りまじり大雪による国道9号線の交通マヒまたJR山陰線の列車の立往生と言うニュースから始まりました。そして早や一ヶ月、この紙面を皆様にお届けする頃には節分そして立春も過ぎていることかと存じます。

申し遅れましたが、私は赤磐商工会長の金谷と申します。赤磐地域の皆様に商工会のことを知って戴きたいという思いから情報紙の発行をさせて頂くことに致しました。戦後の復興期も昭和30年代に入ると、日本全国各地で商工業に携わる中小規模の事業者が小さな組織をつくるようになりました。それが商工会の始まりです。

そして昭和35年6月10日、全国の商工業関係者の強い要望の成果として、「商工会の組織等に関する法律」が施行され既に任意の団体として全国各地で活動していた商工会は、法に基づく特別認可法人として設立されました。

それから40年近くが経過し、平成11年中小企業基本法が全面改正され、国の中小企業政策の理念が、「全体の底上げ」から「やる気のある企業支援」「創業や経営革新の促進」へと大きく転換されました。こうした時代の変化に対応するため平成12年岡山県商工会連合会において「組織問題検討委員会」が設置され、経営支援体制と地域づくり体制の強化を目的に「将来の合併を視野に入れた広域連携」が提案されました。当、赤磐地域においても旧赤磐郡内5町の商工会が協議を重ねた結果、平成17年4月1日に合併し、赤磐商工会として新たなスタートを切りました。

平成18年には、岡山県下においても全国に先駆けて82商工会が20の広域商工会に再編されました。

そして、昨年は商工会法施行50周年という記念すべき年となりました。今年

からは新しい50年に向けてこれまで以上に地域活性化の提案者として、また推進役としての役割を果たすことが求められていると確信し頑張っていく所存です。さて、赤磐商工会は現在約900社の会員が在籍しております。もちろん商工業者が殆どですが、農業者の方でもネットや青空市等自分で販売している方は加入できますので、次第に加入されています。それぞれの会員は地域の皆様の隣の会社であり商店です。毎日、顔を合わせているお隣同士です。より一層のご愛顧を心からお願ひ申し上げます。

商工会の業務について少しだけお話し致します。本来、商工会員は、中小規模事業者が中心ですので、経営支援が活動の中心となります。経営支援の内容は多岐に渡りますが①経営相談(金融相談等を含む)②創業支援③経営革新(新商品開発支援を含む)④事業継承等々について、経営指導員や記帳専任職員による指導支援や専門家による指導等を行っています。

また「未来へ！地域と歩む商工会」を合い言葉にこれまで以上に地域の皆様との絆を大切にするために、平成20年4月に赤磐市より赤坂地域にある施設を指定管理者としてお借りして、赤磐特産館「アグリ」をオープンし、赤磐の優れた地域資源であるお米や果物を加工した特産品を中心に販売しております。昨年5月には、赤磐産朝日米を加工して「朝日米らーめん」を開発販売致し、10月には赤磐特産館「アグリ」に「らーめん茶屋」をオープンし大好評をいただいております。

私の願ひは、この「朝日米らーめん」が地域内の食堂等の皆様にメニューの一つとして加えて戴くことにより広く認知され「地域グルメ」となることです。そのことが農業者の皆様の作付の増加に結び付けばこの上ない喜びです。

商工会は、今後も地域が元気になることを提案し取りこんで参りますので市民皆様方のご支援ご協力をお願い致します。最後になりますが、商工会員事業所に對して今まで以上に愛顧賜りますようお願い申し上げます。情報紙発行のご挨拶とさせていただきます。

平成二十三年一月吉日

「夢を描き、実践する」経営セミナー

経営者の皆さま！5年後の明るい姿を描けていますか？

赤磐商工会では「5年で売上を10倍にするんだ！」を合言葉に、金髪、ロン毛の風貌から繰り出される熱いメッセージが評判の宇治川一清先生をお招きし、8月27日から計6回30時間にわたるセミナーを開催しました。



長時間の講義に加え、各講義後は宿題もある…。ちょっとハードそうな内容にもかかわらず、定員15人満員御礼(赤磐商工会開催の長期セミナーは近隣商工会の会員さんにも評判で参加も増えてきました)。

宇治川先生から「やるんじゃ〜」の意気込みを注入されるとともに、参加者の多くは「これからどうすべきかが見えてきた」という声。これからも、「やる気力」や「売上UP」につながるセミナーを開催していきます。ぜひご参加ください。

借入や税金、労務、パソコンなど様々な講習会・相談会を行っています

事業所を経営すると、様々な経営問題が発生するのが常。この対策として、様々な学びの機会を提供しています。近年の講習会は参加者も多く、参加者の方から「赤磐商工会の開催する講習会は参加してハズレがないな」と言っていた際には、ウルツときました。

好評いただいている講習会です。

従業員さんにより有効に働いてもらうためのお話
・事業主のための労務対策セミナー

税金との付き合いや借入などに関する相談会
・小規模事業者のための節税対策と経理効率化セミナー
・融資経営相談会

ホームページを活用した売上UPやパソコン操作のお勉強
・パソコン操作講習会「超初心者向け スイッチの入れ方から」講習会 ※注
・WEB活用実践講座

※注：この講習は職員が講師を務めさせていただきます。なごやかな雰囲気でした。多くの事業者の方が参加されています。まずは、セミナーにご参加して体感してください。



WEB活用実践講座



事業主のための
労務対策セミナー



パソコン操作講習会※

赤磐商工会のお手伝いをした起業支援の成果が「感動支援事例」に選ばれました

全国の商工会職員による事業者への支援事例の中から、赤磐商工会が行った起業支援が、特に感動的な支援として選ばれました。

～感動体験の支援内容をちょっとご紹介～
夢を実現するため、ビジネスマンとして有望な将来を捨ててリターン起業した若者を支援しました。
開業を目指す方には一般的に「人材」「よりよい商品や優良な仕入れ先の発掘」「販路拡大」「開業資金」「地域情報の入手」、その他さまざまなハードルを乗り越えなければ販売が広がりにくいです。特に、右肩下りの環境の下で成果を上げている経営者の多くは、計画性と実行力をもとに、「あきらめない」経営手腕を発揮されています。
この感動支援では、検討段階から開業、そして開業後の経営不安定期間をおとして、課題解決のお手伝いから、些細な疑問や経営上の日常会話も含め、事業者に寄り添った支援を行いました。
「夢をあきらめない」起業家を応援していきます。

赤磐地域は、岡山県内において新規開業者の多い地域です。開業に伴う「各種手続き」「銀行への相談」「借入れ」「労務」「経理」「販売促進」「開業計画の作成」等の具体的な支援を行います。さらに、「何から手を付けていいかわからない方」「不安だけど起業を目指したい方」も広くバックアップします。
赤磐地域で開業をご検討の方はご連絡ください。 電話：086-955-0144

アグリの新入紹介

<p>岡山果実ドレー果実で作ったドレッシング</p> <p>各150ml入り480円</p> <p>岡山のフルーツが香る5重奏(びおー桃太郎ぶどう・白桃・ぶるべりーいちご)。生野菜サラダにかけるだけじゃない。料理のソースにも使えるドレッシング。</p> <p>・佐倉農園 TEL 957-2808 赤磐市山口 1650-2 ・Y's table TEL 086-273-0501 岡山市中区系2-5-16-9 ほか2社</p>	<p>きのこの山 (詰め合わせパック)</p> <p>1パック500円</p> <p>朝採り生椎茸・生ひらたけ・生なめこ・きくらげが勢揃い。お鍋料理に最適です。</p> <p>・(有)西山林業 TEL 957-9833 赤磐市今井1554</p>	<p>戸川さん家の杣つき餅</p> <p>6個入り袋・1パック各250円</p> <p>赤磐市平山の畑で丹精込めて作ったヒメノモチを100%使用。つきたてのお餅(白餅・よもぎ餅・豆餅)たちが、皆さんのお越しを首を長くしてお待ちしています。</p> <p>・戸川美代子 TEL 954-1767 赤磐市平山708</p>	<p>タオルはんかち、レースはんかち</p> <p>かわいくて、機能的なタオル地製品やレースものを取り揃えています。 たおるマフラー1,050円 犬のおもちゃハンカチ735円など</p> <p>・(株)ミショウパンチング TEL 955-3703 赤磐市桜が丘西9-24-5</p>	<p>自然の葉の器 (木葉漆器)</p> <p>第40回日本ギフトショーグランプリ金賞に輝いた製品。岡山県の指定事業を取得し研究、開発した製法は特許出願中。お茶請用の茶器として、長く使っていたいただけます。柿の葉(小)1,500円など、台付き、かずらの取っ手付きもあります。</p> <p>・坪井漆工社 TEL 957-2781 赤磐市大屋50</p>
--	--	--	--	---

赤磐産朝日米らーめん 第2弾

米粉の活用で、米の生産、消費拡大をーそして、農工商連携で地域活性化をめざそうー
小麦粉にはない米粉の特色を活かして、料理にひと工夫しませんが、米粉で揚げたサクサク天ぷら、もちもち食感の米粉パンに各種お菓子の材料に、ぜひ一度挑戦してみてください。

赤磐産 朝日米 米粉	
米粉 100%	米粉 小麦グルテン20%入
370円 500g	450円 500g
680円 1kg	840円 1kg

赤磐市西西部 825-1 TEL 086-957-4788

(営業時間) アグリ 9:00~17:00
らーめん茶屋 11:00~14:00
(定休日) 毎週水曜日

おまけ 米粉のレシピ

米粉のシフォンケーキ

【直径14cm シフォンケーキ型2個分】

材料
朝日米の米粉(100%)...100g
グラニュー糖...90g 卵黄...6個分
卵白...6個分 サラダ油...45g 水...45cc

作り方
① 卵黄にグラニュー糖の1/3量(30g)を混ぜ入れ、白っぽくなるまで、すり混ぜる。
② 卵白を8分立てにする。残りのグラニュー糖(60g)を少しずつ入れながら、ピンと角が立つまで泡立てる。
③ ①にサラダ油を少しずつ入れながら、更にすり混ぜ、更に水を混ぜる。ふるった米粉も加え手早く混ぜる(ここで、抹茶大さじ1を加えれば、「抹茶シフォン」に)。
④ ②を再度、角が立つまで泡立て1/4量を③に加え手早く混ぜる。残りも1/4ずつ加えながら、手早くさっくり混ぜる。
⑤ シフォンケーキ型に流し入れ、予め180℃に予熱をしたオーブンに入れ35~40分焼く。
⑥ 焼き上がった後、オーブンから出し、型に入れたまま裏返し、網の上で冷ます。
⑦ 完全に冷めたらナイフなどで型からはがして取り出して完成。

皆様のご愛顧に感謝!

昨年10月にオープンしました「らーめん茶屋」ともども、日頃から赤磐特産館アグリをご利用いただき、誠にありがとうございます。
おかげさまで、赤磐朝日米らーめんは、3カ月足らずで6000食を突破し、望外の喜びです。茶屋の寒さ対策として窓や天井工事を行っています。他にもお客様の声に耳を傾けて参りますのでよろしくお願ひします。

赤磐特産館アグリ らーめん茶屋

お待ちしました

地元の(有)佐藤食品さんのご協力を得て、真空パックした生麺をお持ち帰り用をリニューアル。好評発売中です。
1パックスープ付き
2食入りで450円。
昼食に、受験生の夜食に、ご家庭の具材をトッピングしてお召し上がりください。

赤磐ブランドに新たに6品目を認定

赤磐地域の農産物等を主原料にした赤磐ブランド特産品に新たに4社の6品目を認定いたしました。



室町酒造(株)
(赤磐市西中)

「櫻室町雄町米の酒 瀬戸雄町」
(雄町米による純米酒)



「櫻室町雄町米の酒 美爛酒」
(爛酒に最適に仕立てられた雄町米による辛口本醸造酒)



青山農園
(赤磐市石)

「初恋トマト」
(ミディトマト「初恋トマト」のトマトピューレ)



坪井塗工社
(赤磐市大屋)

「自然の葉の器」
(柿やツタの葉を漆で美しく加工した器)



赤磐商工会

「赤磐朝日米ら〜めん」
(朝日米米粉を麺加工)
「赤磐朝日米米粉」
(朝日米の微細粒粉)

今回の認定により赤磐ブランド商品は14社40品目となりました。誇れる赤磐の地域資源を使った赤磐ブランド特産品を地域の皆様、是非ご愛顧ください。

商工会会員・従業員の親睦に高知へ旅行

平成22年9月26日(日)赤磐商工会会員・従業員親睦旅行で高知県へ行きました。これは、商工会法施行50周年、赤磐商工会発足5周年を記念し、商工会員相互の連携強化と従業員の福利厚生を目的に今回初めて行ったものです。

当日は、新規に会員になられた方や、旅行好きの従業員の方など、総勢73名が参加し、大型バス2台で今話題の龍馬のふるさとへ向け、赤磐を早朝に出発しました。目的地の高知では、開催中の「土佐・龍馬 であい博」へ。大河ドラマ「龍馬伝」の衣装やメイキング風景などを視察しました。

また、高知城の観光や日曜市、ひろめ市場でのショッピングや食事などを楽しみ、会員相互の親睦や交流を深める事が出来た一日となりました。

参加者の皆様からも、「また企画して欲しい」との声が多数寄せられました。



親睦ゴルフコンペ開催

商工会法施行50周年・赤磐商工会発足5周年を記念して、親睦ゴルフコンペを赤坂カントリークラブで開催致しました。8月21日猛暑炎天下にも関わらず大勢のご参加をいただき、盛大に開催することができました。

世界的な金融危機以来暗いニュースばかりが報道されていますが、私たち商工会はこのようなときこそ、関係者が一致団結して内需拡大を図りながら景気回復を待つべきと考え、役員は勿論会員各位が家族、従業員、取引関係者等大勢の方々にご参加いただき健康づくりと人間関係を深めていただくことを目的に開催致しました。

趣旨に賛同いただいた59名の皆様方は、汗を拭いながら「ナイスショット」「あっOBだー」などと気勢を上げながら、楽しくプレーしました。表彰式では金谷会長の挨拶後、順位が発表されるたびに歓声が上がり沢山の商品が授与されました。ちなみに優勝されたのは、クロス70ネット68.8で66歳の皿井誠さん、2位持安明男さん、3位本庄明さんでした。

大勢の参加者からの強い要望を受け、23年秋の開催を約束し散会しました。

	GROSS	HDCP	NET		GROSS	HDCP	NET
優勝	70	1.2	68.8	11位	74	0.0	74.0
準優勝	73	2.4	70.6	12位	92	18.0	74.0
3位	88	15.6	72.4	13位	85	10.8	74.2
4位	75	2.4	72.6	14位	96	21.6	74.4
5位	85	12.0	73.0	15位	77	2.4	74.6
6位	83	9.6	73.4	16位	89	14.4	74.6
7位	76	2.4	73.6	17位	75	0.0	75.0
8位	88	14.4	73.6	18位	81	6.0	75.0
9位	81	7.2	73.8	19位	93	18.0	75.0
10位	87	13.2	73.8	20位	91	15.6	75.4

(上位20位まで掲載)

第14回 稚媛絵画コンクール

赤磐商工会では、平成8年度より児童・園児を対象に稚媛絵画コンクールを実施しています。旧山陽町内の両宮山古墳に伝わる稚媛伝説の絵画を子供たちが作成することにより、地域の歴史・文化や自然に興味をいただき、郷土意識を育むと同時に、展示を通じ多くの人に知っていただき、地域づくりに貢献したいと考えております。22年は118点の応募があり、11月3日(水)にあかいわ祭りで表彰式、11月24日(水)～12月1日(水)に赤磐市立中央図書館において、応募全作品の展示を行いました。

今年もたくさん応募がありました。



グランプリ 松本 彬さん

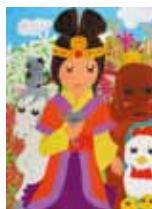

金賞 天野 七彩さん



銀賞 木村 元彦さん

22年度入賞者一覧

賞	氏名	年齢
グランプリ	松本 彬	山陽北小 6年
金賞	天野 七彩	磐梨小 5年
銀賞	木村 元彦	山陽北幼 年中
銅賞	杉本 夢子	桜が丘小 2年
銅賞	中務 雅美	城南小 6年
銅賞	秋山 桃子	江西小 6年
稚媛の里賞	奈須 雅子	山陽西小 6年
稚媛の里賞	津田 宏道	城南小 5年
稚媛の里賞	棚田 雄介	山陽北小 6年
稚媛の里賞	小川 真奈	山陽北小 1年
稚媛の里賞	山田 捷人	山陽北小 5年

魅力ある赤磐の地域資源を知ろう

朝日米米粉を使った調理講習会 参加者募集

赤磐商工会地域(赤磐市・岡山市瀬戸町)には米・果物・野菜など誇れる地域資源がいっぱい。その良さを知っていただくための講習会を開催します。

日時 3月3日(木) 午前9時30分～13時
場所 赤磐市高月公民館 調理室 赤磐市穂崎848-1
内容 ①野菜ソムリエによるお話 ②朝日米米粉ピザ他調理実習
講師 小野靖子(Y' table)
定員 20名(定員になり次第締め切り)
参加費 500円/1人(含 材料費)
対象 どなたでもご参加いただけます。
その他 参加者には後日持参品等詳細をお知らせします。

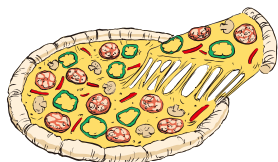

問い合わせ申込先 赤磐商工会 (赤磐市下市357-7) TEL086 (955) 0144 (担当: 名村、石井)

JFC 日本政策金融公庫 国民生活事業融資制度のご紹介

セーフティネット貸付

日本政策金融公庫国民生活事業では、事業資金のご相談を承っております。下記の利率低減措置は平成23年3月末日までとなっております。お早めにご相談ください。

ご利用いただける方	ご融資額	ご返済期間	利率
売上が減少するなど業況が悪化している方	4,800万円以内	運転5年以内(特に必要な場合8年以内) 設備15年以内	年1.75%~(固定金利)(注)

(注) 業況が悪化している方、および雇用維持・拡大を図る方については、基準金利2.25%から最大0.5%利率低減中。

国の教育ローン

ご融資額	学生・生徒お一人につき300万円以内(注)
返済期間	15年以内
据置期間	在学期間内で元金のご返済を据置くことができます。(ご返済期間に含まれます。)
利率	年2.75%(固定金利)※
据置期間	(財)教育資金融資補償基金利用(保証人不要)または連帯保証人
お使い道	入学金、授業料、受験料、アパート・マンションの敷金、家賃、教科書代など

(注) 在学費用は今後1年間に必要となる費用が、ご融資の対象となります。

お問い合わせ先 日本政策金融公庫岡山支店 岡山市北区田町1丁目11番13号 国民生活事業 融資相談係 電話086-225-0011 ※利率は平成23年1月11日現在

商工会に加入して

各種サービスをご利用しませんか
まちづくりに参加しませんか

本部・山陽支所
〒709-0816
赤磐市下市357-7
TEL: 086-955-0144

赤坂支所
〒701-2222
赤磐市町苅田508-1
TEL: 086-957-3169

熊山支所
〒709-0705
赤磐市松木630-1
TEL: 086-995-1400

吉井支所
〒701-2503
赤磐市周匝141-1
TEL: 086-954-0502

瀬戸支所
〒709-0861
岡山市東区瀬戸町瀬戸91-15
TEL: 086-952-0323

商工会員募集中!

詳しくは、赤磐商工会本部
又は 最寄の支所まで